

Μελέτη διαμόρφωση καφέ μπαρ & περ. χώρου κλ. 1/50
 Μάθημα : Σχεδιασμός εσωτερικών χώρων • 6Χ. Έτος 16-17
 Μαθήτρια : Αντζελα Μπιλτσάρη

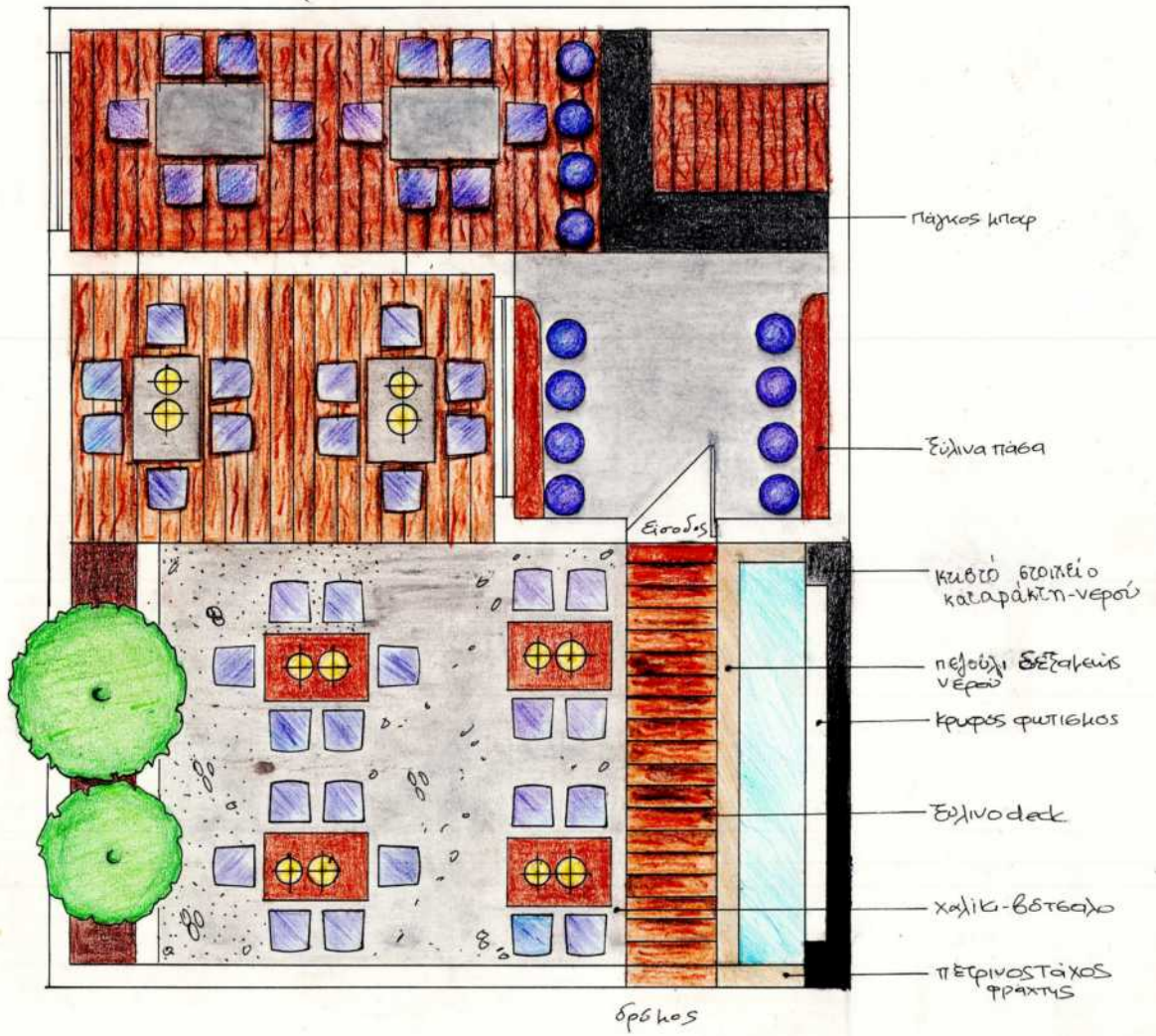

ΜΕΛΕΤΗ-ΔΙΑΜΟΡΦΩΣΗ ΚΑΦΕ-ΜΠΑΡ & ΠΕΡΙΒ ΧΩΡΟΥ • ΚΛ. 1:50

ΜΑΘΗΜΑ : ΣΧΕΔΙΑΣΜΟΣ ΕΙΣΩΤΕΡΙΚΩΝ ΧΩΡΩΝ • ΣΧ.ΕΤΟΣ 16-17

ΜΑΘΗΤΡΙΑ : ΠΕΛΛΑ ΧΕΜΑΤΑ

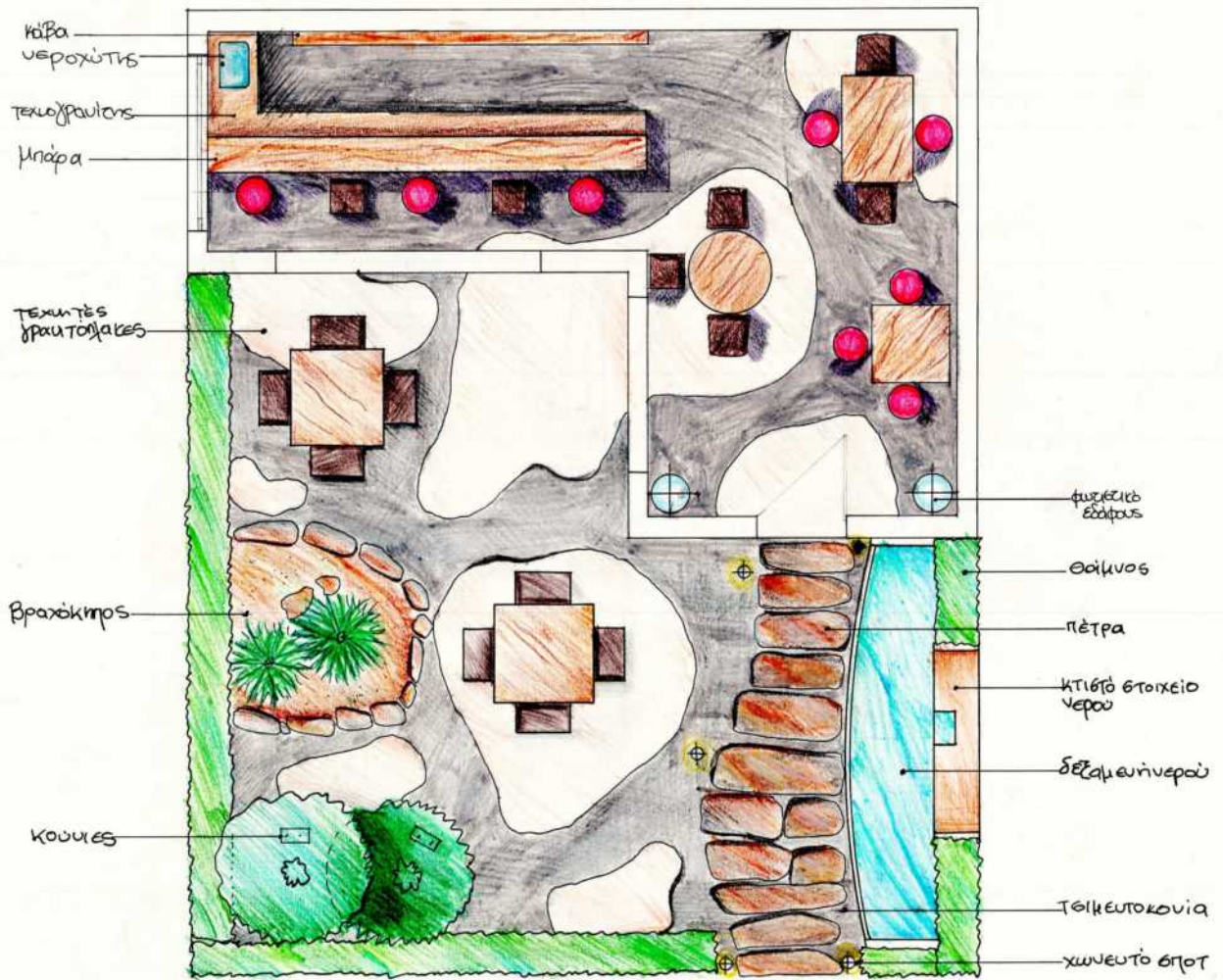

ΜΕΛΕΤΗ ΔΙΑΜΟΡΦΩΣΗ ΚΑΦΕ ΜΠΑΡ & Π.ΧΩΡΟΥ • ΚΛ.1:50

ΜΑΘΗΜΑ : ΣΧΕΔΙΑΣΜΟΣ ΕΣΩΤ.ΧΩΡΩΝ • ΣΧ.ΕΤΟΣ 2016-17

ΜΑΘΗΤΡΙΑ : ΠΕΡΑΚΗ ΜΙΧΑΕΛΑ

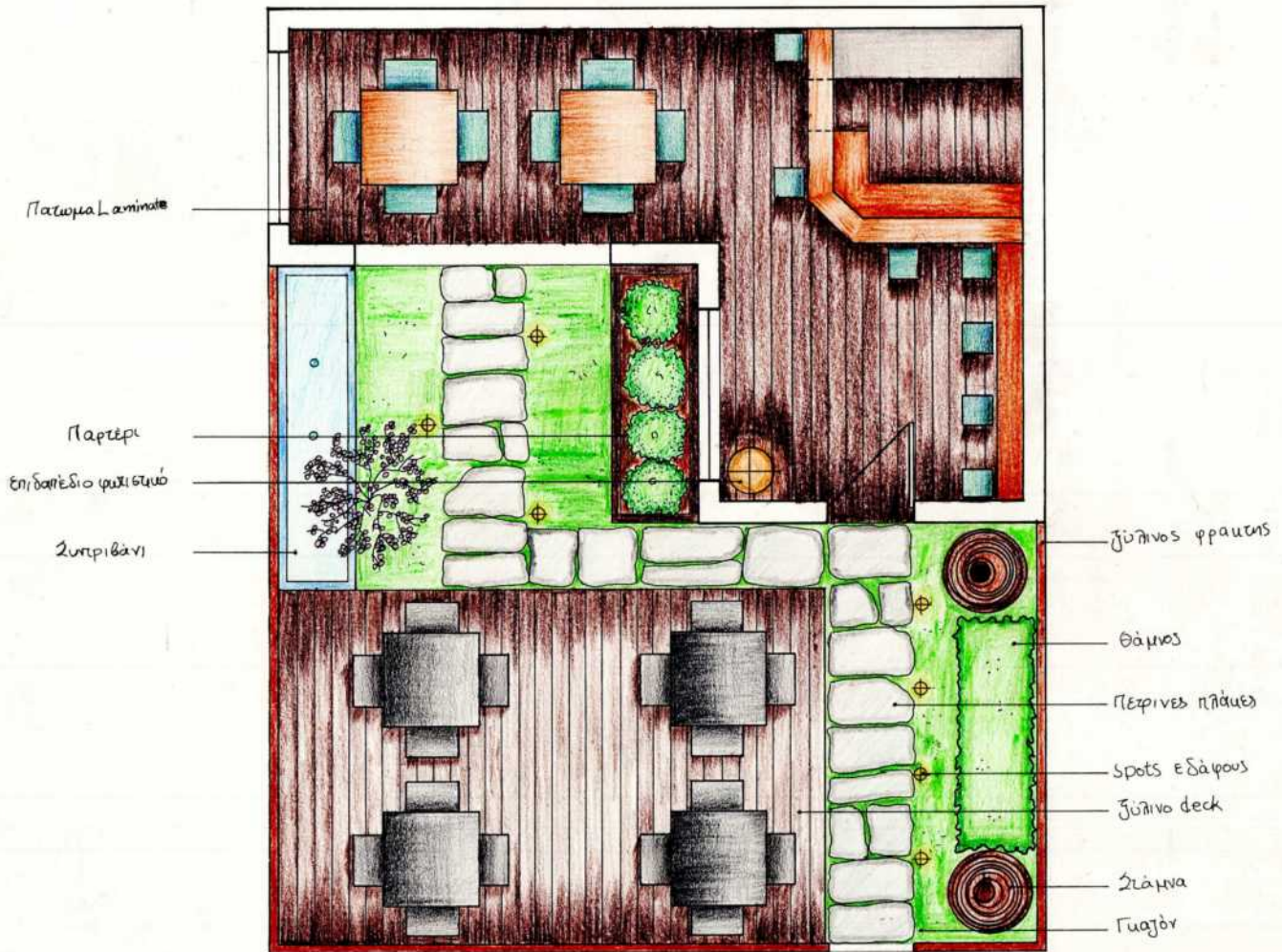

ΜΕΛΕΤΗ ΚΑΦΕ ΜΠΑΡ & Π.ΧΩΡΟΥ - ΚΛ.1:50

ΜΑΘΗΜΑ : ΔΙΑΜΟΡΦΩΣΗ ΕΣΦΤ.ΧΩΡΩΝ

ΜΑΘΗΤΡΙΑ : ΙΩΑΝΝΑ ΠΑΠΑΖΟΓΛΟΥ



ΟΥΗ

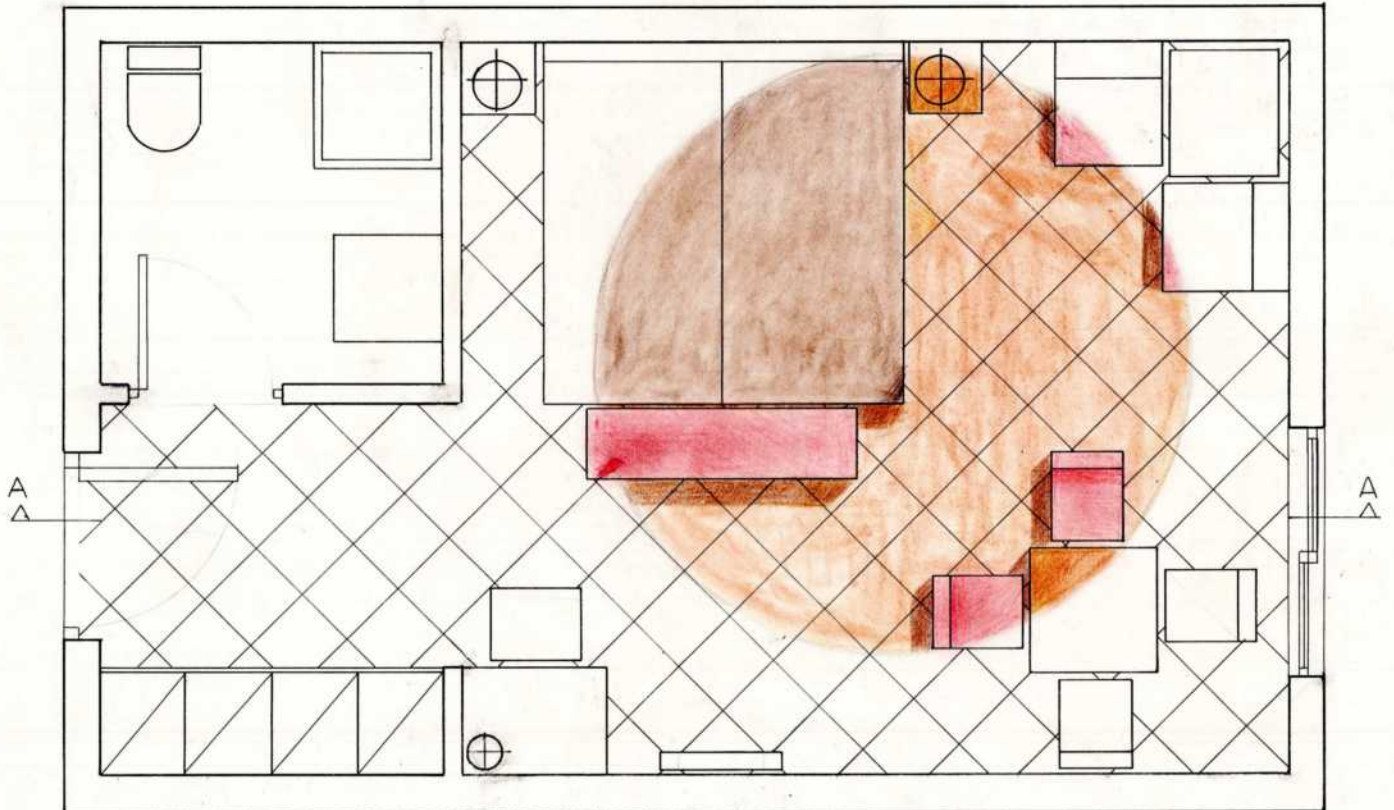

ΚΑΤΟΥΗ

ΟΨΟΤΟΜΗ ΚΑΙ ΚΑΤΟΨΗ
ΔΩΜΑΤΙΟΥ ΞΕΝΟΔΟΧΕΙΟΥ

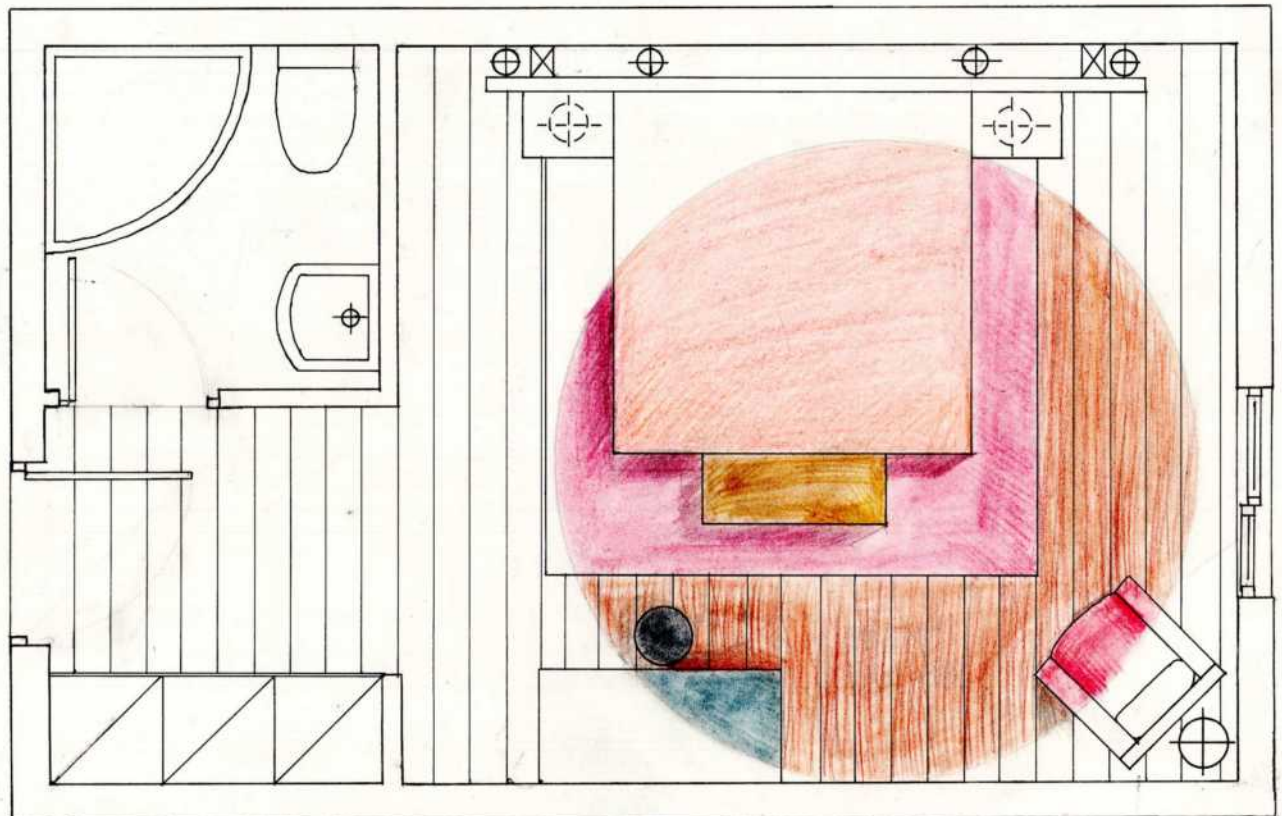
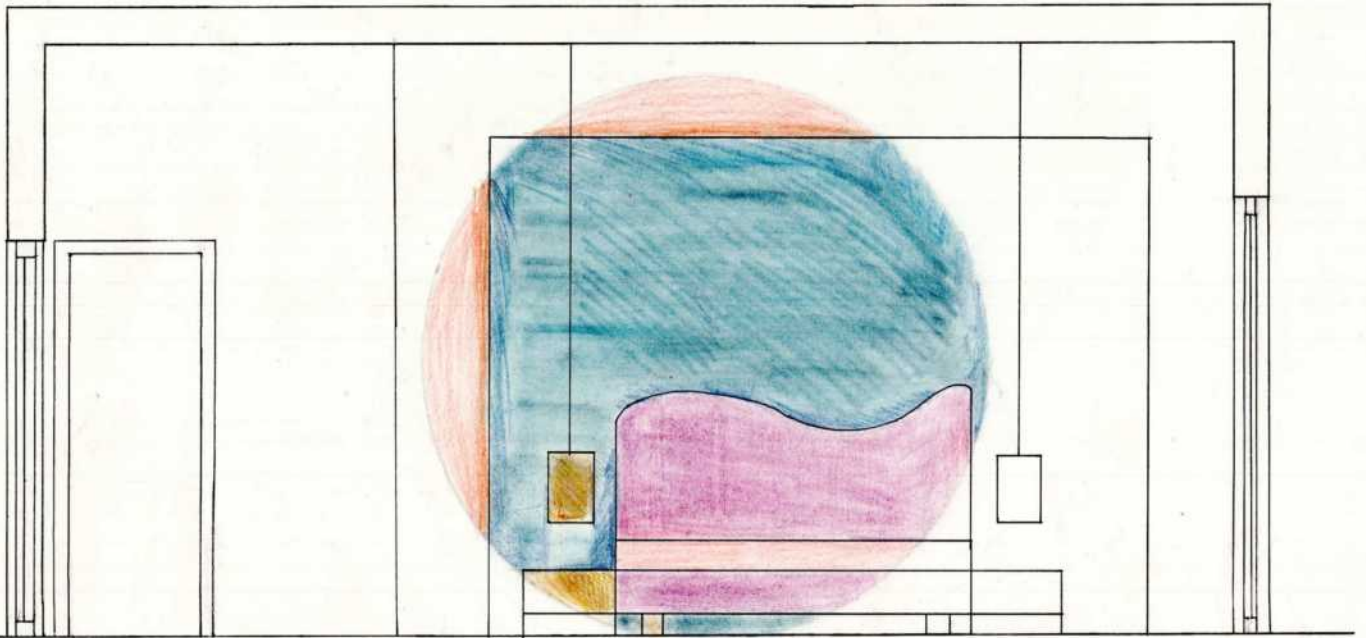

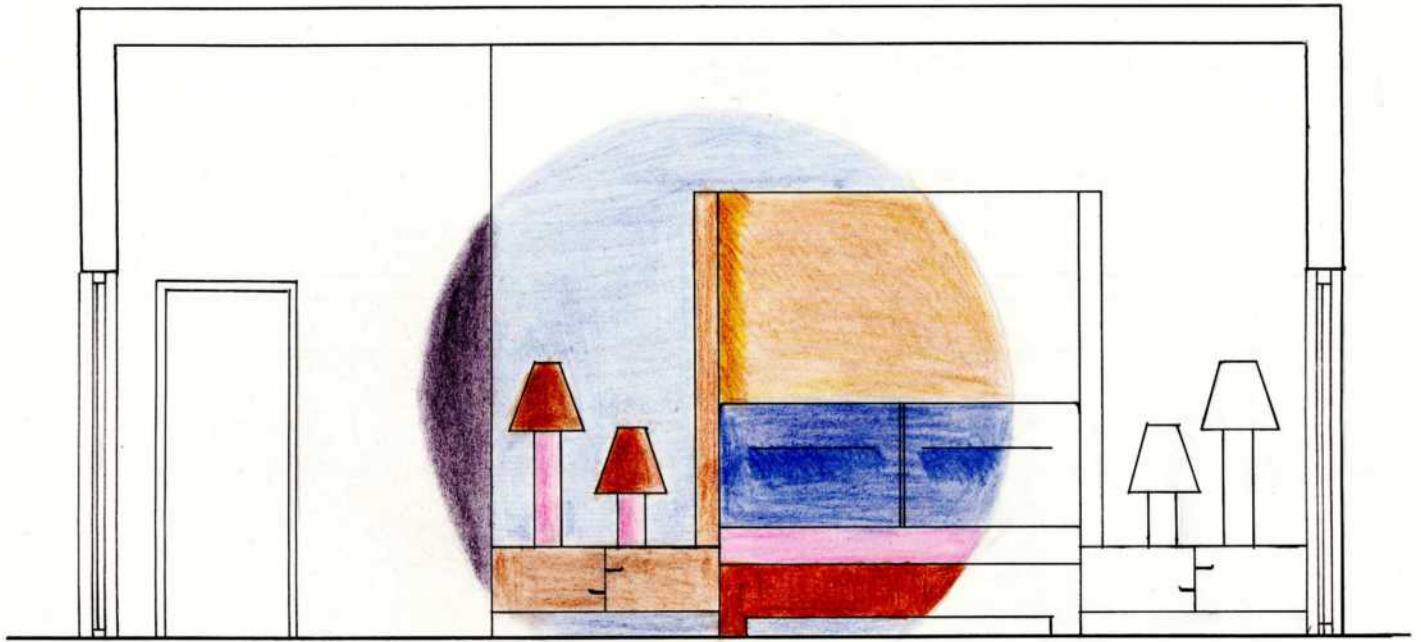

ΟΨΟΤΟΜΗ ΔΟΥΛΙΟΥ ΕΙΣΟΔΟΥ
ΚΑΙ ΚΑΤΟΨΗ

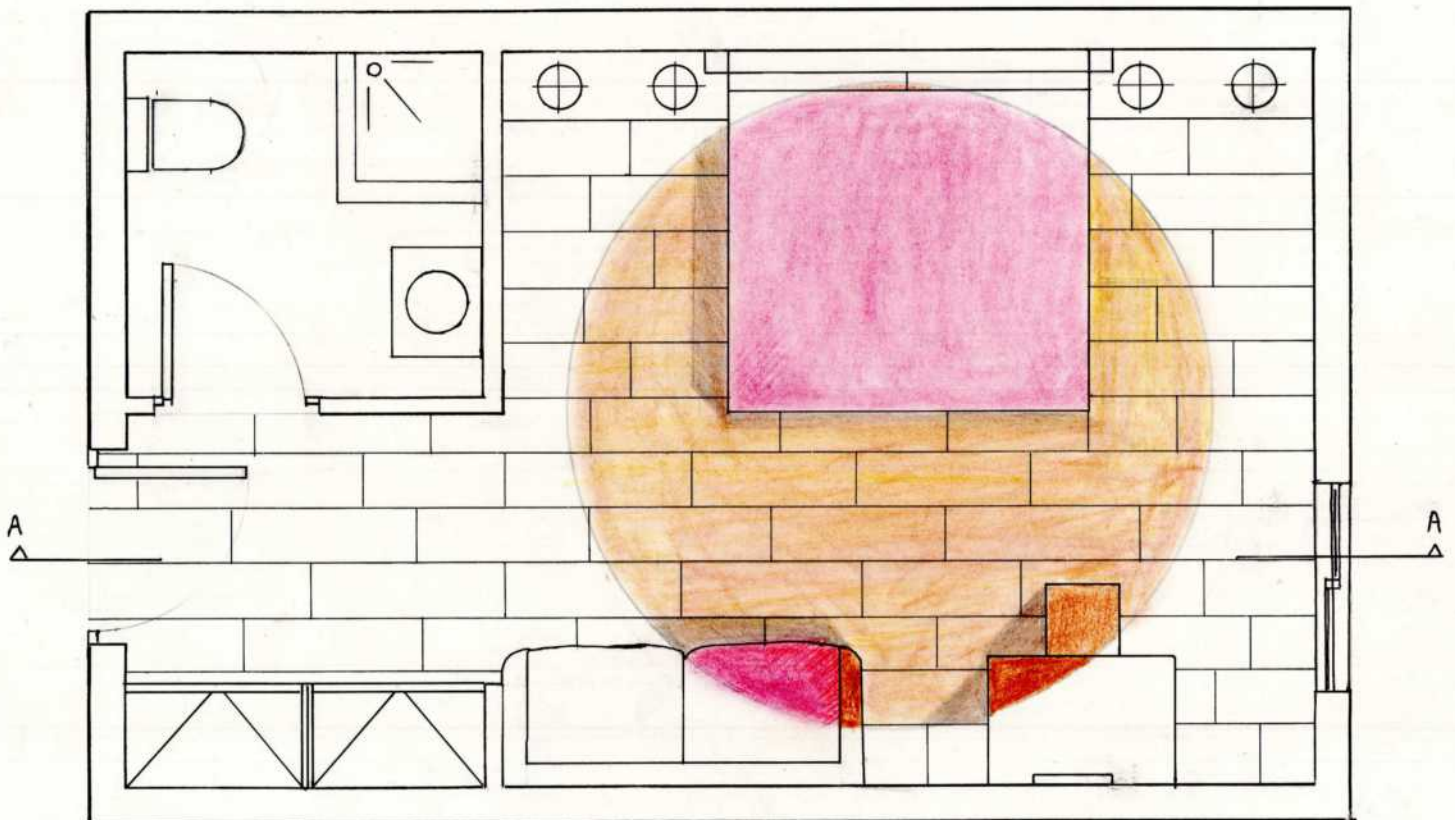

ΠΡΟΤΑΣΕΙΣ ΠΡΟΣΟΨΕΩΝ
ΚΑΤΑΣΤΗΜΑΤΩΝ



ΠΡΟΤΑΣΕΙΣ ΠΡΟΣΟΧΕΩΝ
ΚΑΤΑΣΤΗΜΑΤΩΝ

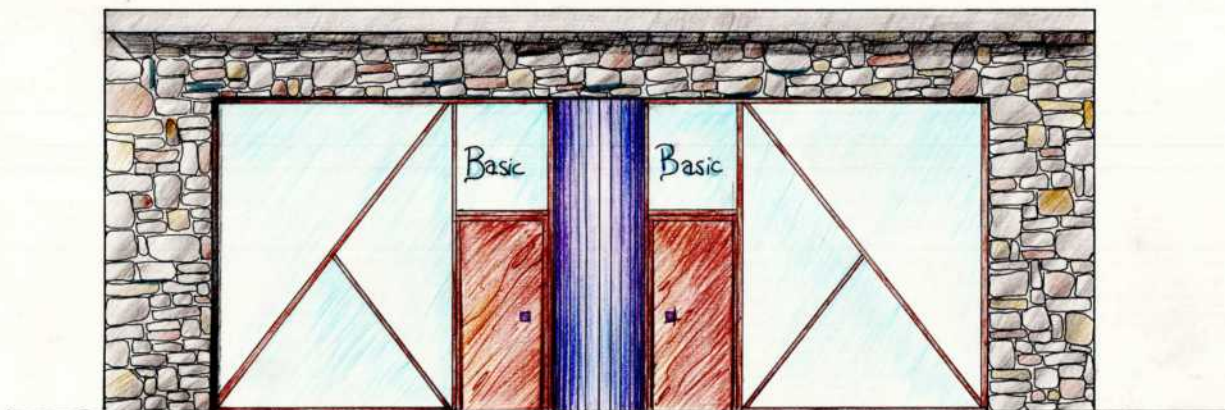
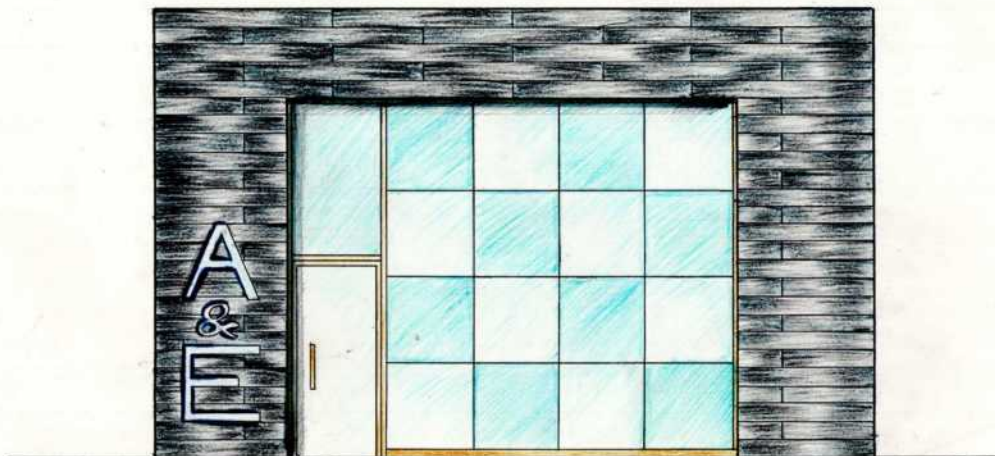

ΠΡΟΤΑΣΕΙΣ ΠΡΟΣΟΨΕΩΝ ΚΑΤΑΣΤΗΜΑΤΩΝ

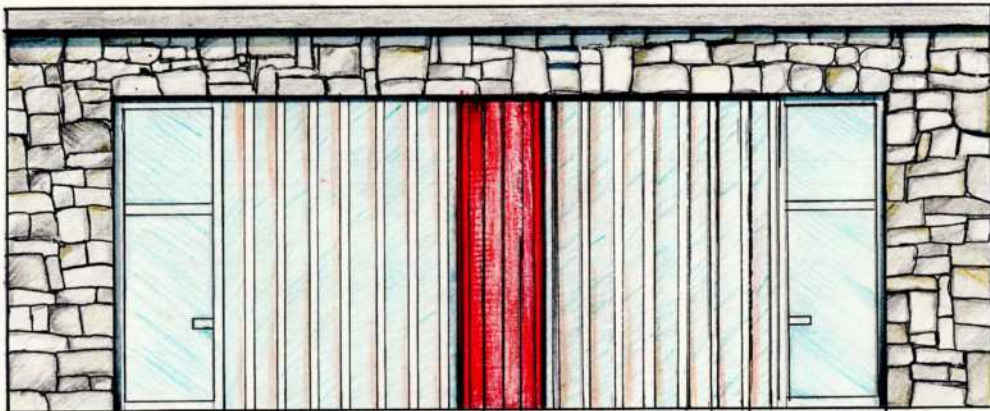
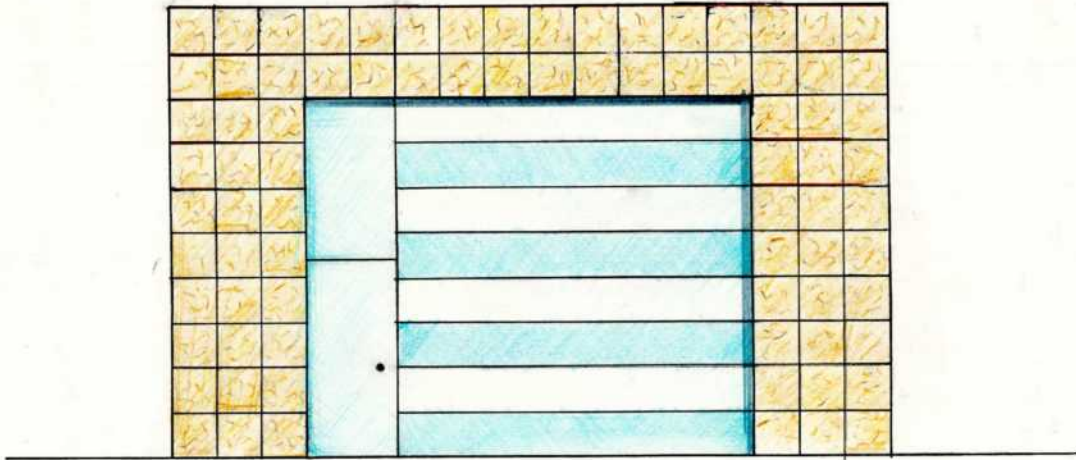

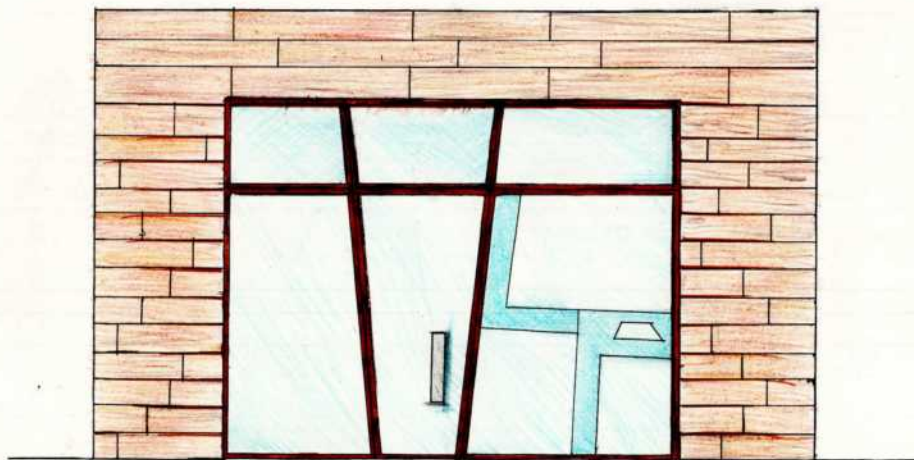

ΠΡΟΤΑΣΕΙΣ ΠΡΟΣΟΨΕΩΝ
ΚΑΤΑΣΤΗΜΑΤΩΝ

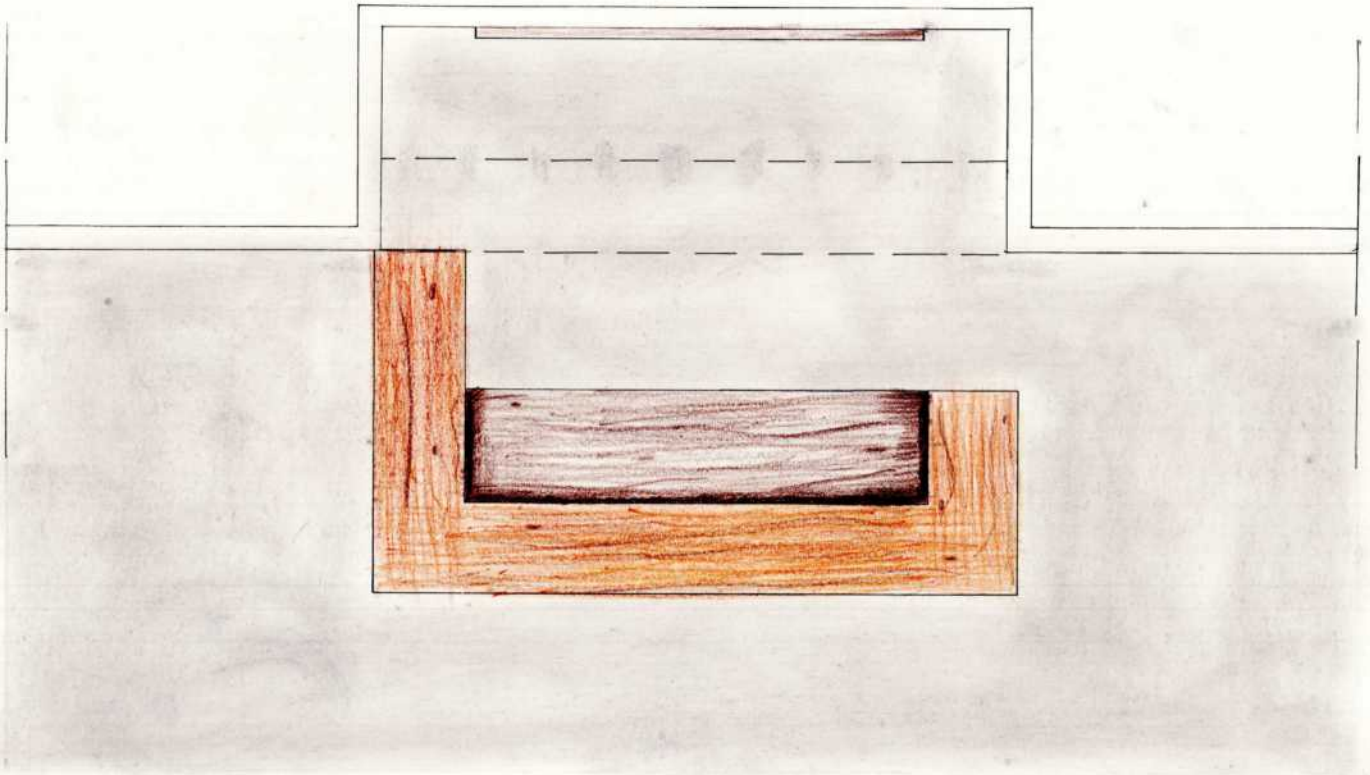

ΚΑΤΟΥΨΗ RECEPTION ΞΕΝΟΔΟΧΕΙΟΥ ΚΛ. 1:20



ΟΥΨΗ RECEPTION ΞΕΝΟΔΟΧΕΙΟΥ ΚΛ. 1:20

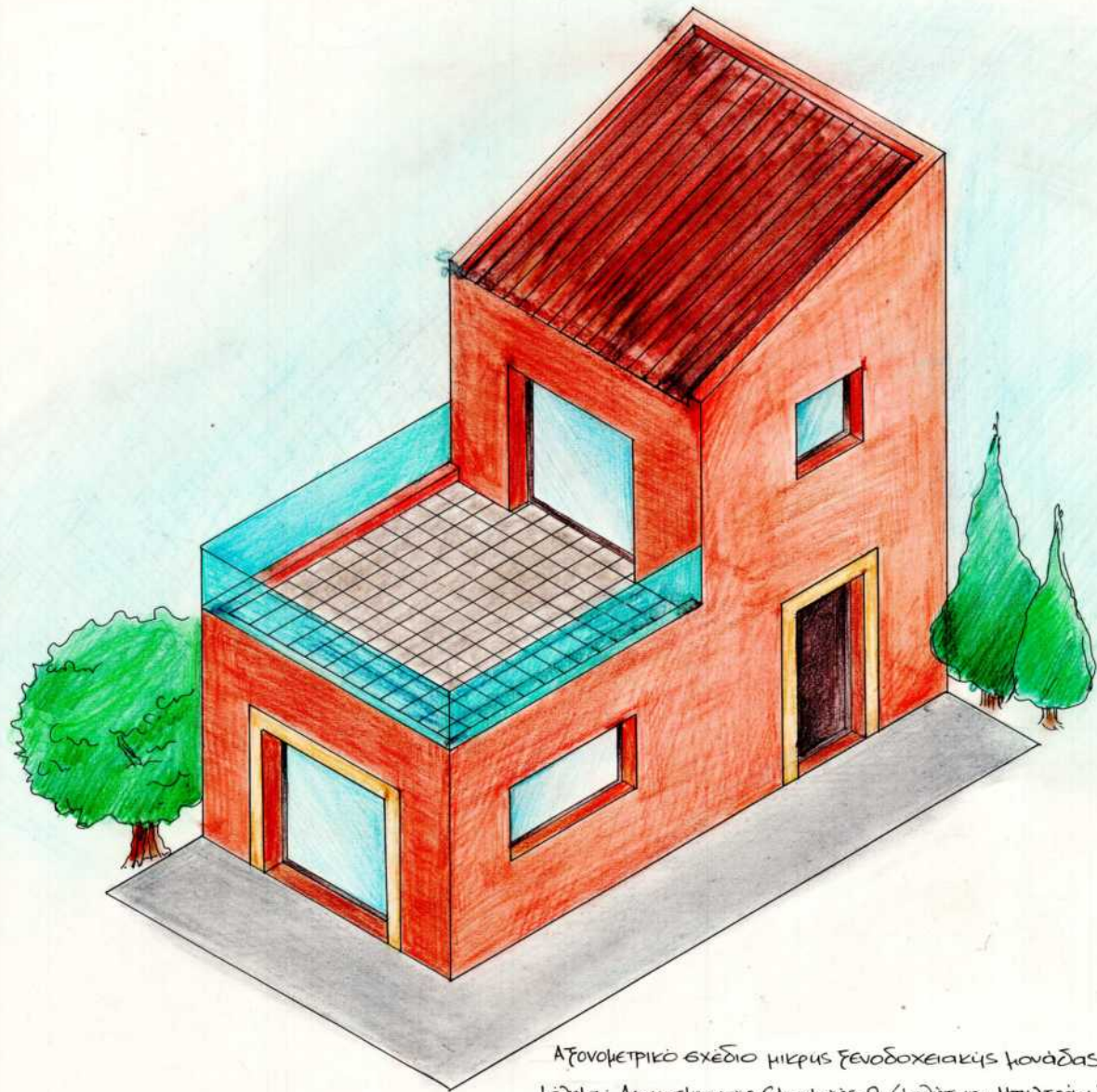

Αξονομετρικό σχέδιο μικρής ξενοδοχειακής μονάδας
Καθηγητής: Διακοσμητικές Εφαρμογές 2 / Καθήτρια: Ηπιλιτσάκη Αντζέλα



ΑΞΟΝΟΜΕΤΡΙΚΟ ΣΧΕΔΙΟ - ΠΡΟΤΑΣΗ ΗΛΕΤΗΣ ΚΑΦΕ - ΜΠΑΡ
ΜΑΘΗΝΑ : ΔΙΑΚΟΣΜΗΤΙΚΕΣ ΕΦΑΡΜΟΓΕΣ 2 - ΣΧ. ΕΤΟΣ 16-17
ΜΑΘΗΤΡΙΑ : ΠΕΛΛΑ ΧΟΜΑΤΑ / ΤΗΝΗΝΑ : Γ' ΣΧΕΔΙΑΣΤΕΝ



Αξονομετρικό σχέδιο - πρόταση μελέτης καφε μπαρ
Μαθήτρια : Ρεράκη Μιχαέλα / τμήμα: Γ' Σχεδιαστών

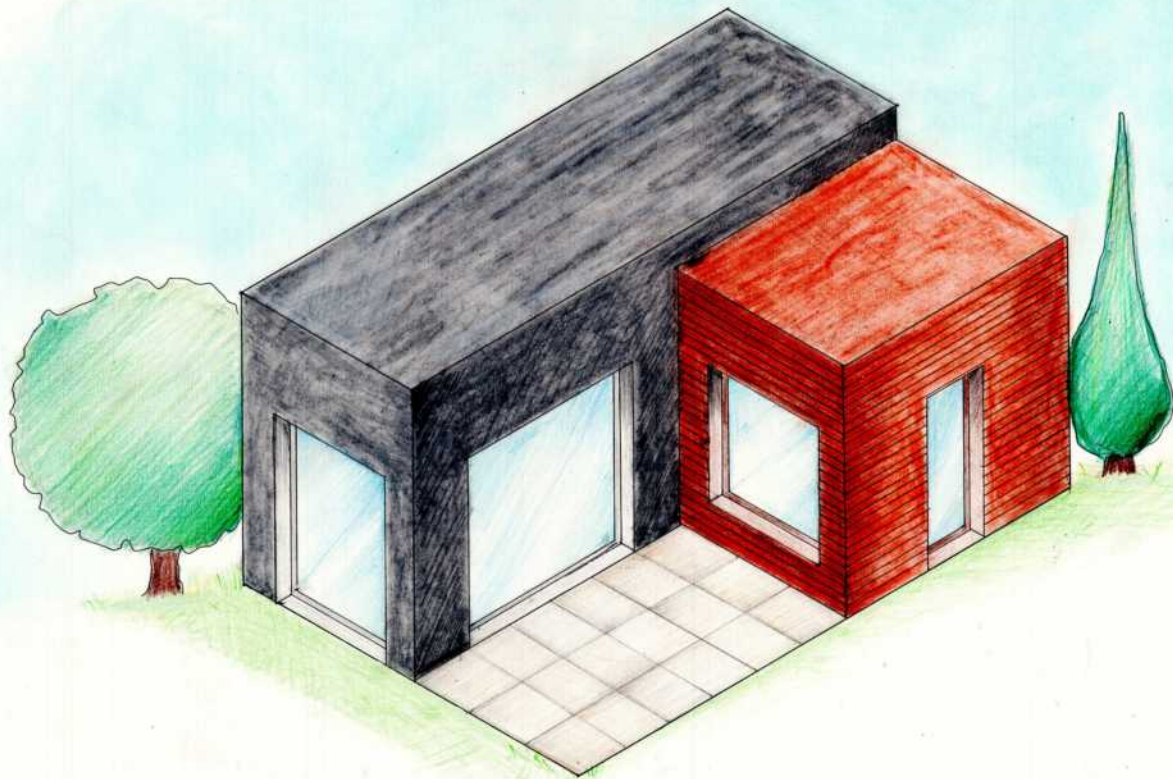

Άξονομετρικό σχέδιο πρόταση μελέτης κτιρίου
Μαθητή : Διακοσμητικές Εφαρμογές 2 - έτος 16-17
Μαθήτρια : ΗΠΙ, Γαβριέλα Αντζέλα - Τμήμα : Γ' σχεδίασης



Αξονομετρικό σχέδιο - Πρόταση μελέτης Καφέ μπαρ
Μάθημα: Διακοσμητικές Εφαρμογές II - 6ο έτος 16-17
Μαθήτρια: Ιωάννα Παπαδόχου / Τμήμα: Γ' σχεδιαστών





Pranav H. H.













ΠΡΟΤΑΣΗ ΒΙΤΡΙΝΑΣ ΚΑΤΑΣΤΗΤΟΣ ΚΑ.1:20



ΠΡΟΣΟΦΗ ΒΙΤΡΙΝΑΣ ΚΑΤ' ΤΟΙΣ ΚΑ. 1:20

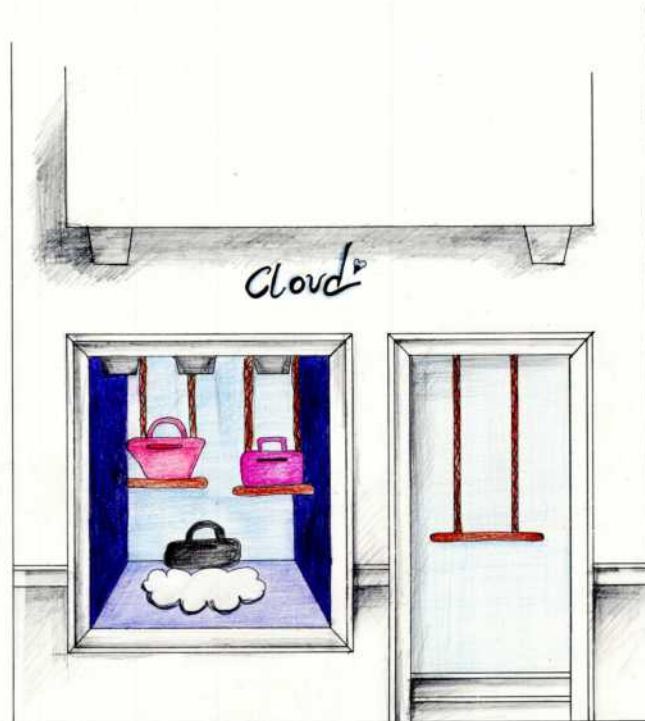

ΠΡΟΣΟΦΗ ΒΙΤΡΙΝΑΣ ΚΑΤΑΣΤΗΤΟΣ ΚΛ.1:20

BORSA



ΠΡΟΣΟΧΗ ΒΙΤΡΙΝΑΣ ΚΑΤΩΣ ΚΑΙ 1:20