

5ο ΕΠΑΛ Ηρακλείου

Β Τάξη

Φυτική Παραγωγή

Επαναληπτικές  
ερωτήσεις

από την καθηγήτρια Βλαχάκη Μαρία

Παρακαλώ απαντήστε σε όσες ερωτήσεις μπορείτε, μέχρι τις 5 Απριλίου, χρησιμοποιώντας το βιβλίο σας και τα p point. Τις απαντήσεις σας και τις απορίες σας, μπορείτε να μου αποστείλετε στο e-mail :

[mariavlachaki03@gmail.com](mailto:mariavlachaki03@gmail.com).

## ΚΕΦ 2

1. Τι ονομάζεται «ρίζα» και ποιες είναι οι βασικές της λειτουργίες

2. Να ονομάσετε τους Τύπους του ριζικού συστήματος:

3. Περιγράψτε το Θυσσανώδες και το Πασσαλώδες ριζικό σύστημα.

4. Ποια φυτά είναι βαθύρριζα και ποια επιπολαιόριζα. Εξηγήσατε γιατί

5. Να ονομάσετε τους παράγοντες που επηρεάζουν την ανάπτυξη του ριζικού συστήματος

1.	5.
2.	6.
3.	7.
4.	

6. Ποιες είναι λειτουργίες του βλαστού

7. Δώσετε τους ορισμούς α) ανθοφόροι οφθαλμοί β) φυλλοφόροι οφθαλμοί γ) απλοί οφθαλμοί, δ) μικτοί οφθαλμοί και ε) κοιμώμενοι οφθαλμοί



8. Πως διακρίνονται τα φυτά ανάλογα με τον τρόπο ανάπτυξης του βλαστού τους

9. Από ποια μέρη αποτελείται ένα τυπικό φύλλο;

10. Σε ποιες κατηγορίες διακρίνονται τα φύλλα με βάση τη μορφολογία του ελάσματος τους

11. Να αναφέρετε τα μέρη ενός τυπικού άνθους

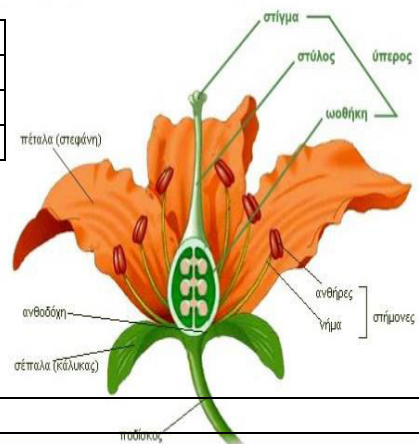
Τα μέρη του άνθους



12. Τι ονομάζεται επικονίαση και τι γονιμοποίηση;

13. Να ονομάσετε τα είδη των καρπών;

14. Να ονομάσετε τα μέρη του σπόρου.

15. Ποια λειτουργία επιτελεί το αγγειακό σύστημα;

16. Τι είναι η διαπνοή και από που γίνεται;

17. Να ονομάσετε τους παράγοντες που επηρεάζουν τη διαπνοή

18. Ποια είναι τα πλεονεκτήματα διαπνοής;

19. Τι είναι η φωτοσύνθεση ;

20. Να ονομάσετε τους παράγοντες που επηρεάζουν την απόδοση της φωτοσύνθεσης

21. Τι είναι η αναπνοή ;
